

2023

# 阿罩霧藝遊趣

## 生活美學營 活動簡章

參加對象 |

全國高中職學生(高一至高三)

報名時間 |

2023 年 3 月 23 日(四)至 6 月 1 日(四)

錄取公告 |

2023 年 6 月 7 日(三)

活動時間 |

2023 年 7 月 8 日(六)-7 月 10 日(一)

本活動全程免費，全程參與者可核發結業證書

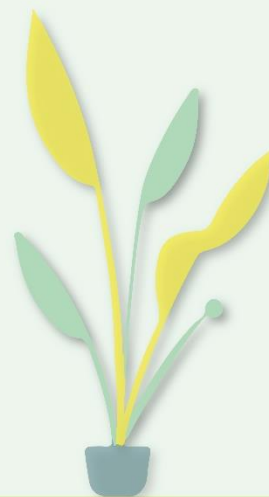
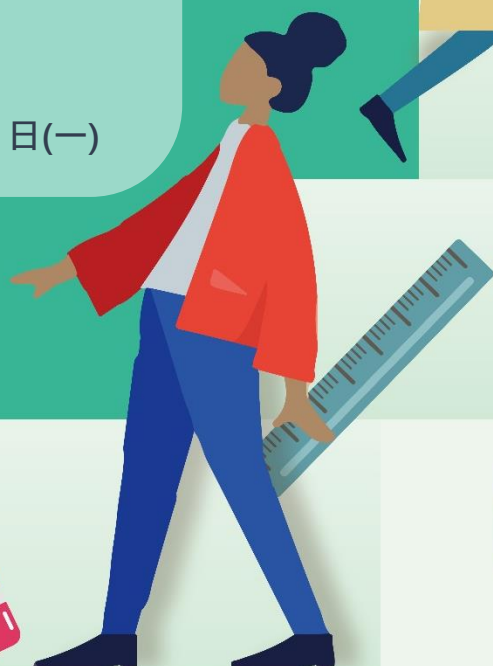

活動詳情：亞洲大學現代美術館官網

聯絡方式：04-23399981#6461

展覽與教育推廣組 曾小姐joyce1005@asia.edu.tw



活動官網



報名簡章



報名連結



FACEBOOK

主辦單位 | 亞洲大學現代美術館



贊助單位 | 台灣應用材料股份有限公司



## 壹、計畫緣起

應用材料公司在全球半導體及顯示器設備供應鏈中佔有舉足輕重的角色，台灣應用材料公司是應用材料的在台子公司，是提供材料工程解決方案的領導者，除了致力於本業也重視實踐企業社會責任，長期投身於教育、環保、公民發展及文化藝術四大面向的策略性公益推動。

亞洲大學現代美術館位居中台灣，為國內具指標性的藝術場館，成立以來辦理多場高質量的展覽，以國際級重要華人藝術家、近現代西方名家作品為主，推廣青年學子美學教育同時，也著重於文化永續發展。

台灣應用材料公司與亞洲大學現代美術館自 2015 至 2020 年已合作完成六屆的應材營隊，每一屆均得到熱烈迴響與反饋，此活動也成為企業與藝文場館攜手拓展美學教育的典範案例。

因疫情因素，原一年一度的應材營隊於 2021 年及 2022 年暫緩辦理，第七屆的營隊於 2023 年重新啟動，並在課程內容上進行調整與深化；前六屆的營隊活動目標以培育服務人才為主，本次營隊則更希冀著重於藝術教育的扎根培養，營隊除了結合應材公司的企業社會責任理念「教育、環保、公民發展及文化藝術」四個面向，也規劃以亞洲大學附屬現代美術館的當期展覽——「阿罩霧神遊天地——藝術·科技展」為主軸，推出融合藝術、歷史、生態、建築等相關藝術課程，提升生活美學價值觀的同時也培養學員具備社會責任思維。



## 貳、計畫目標

- 一、培育學員生態保育觀念：與在地生態團體合作，進行生態導覽、手作等課程，讓學員從美學視角瞭解在地生態，引發其對於環境保育議題的探討與省思，培育學員關懷環境、環境保護的責任感。
- 二、提升學員想像力與美感素養：以美術館當期展覽、展品為素材，邀請專業講師以有趣、遊戲互動之形式導覽美術館，啟動內在感官知覺，提升學員想像力、豐富美感體驗，探索內心深處對於美的追求，培養對善美的人事物進行賞析、建構與分享的態度與能力，進而培養學員的藝術涵養與美感素養。
- 三、增進學員對土地的認同感：本屆營隊帶領學員用雙腳與眼睛閱讀台灣土地，認識在地人文歷史，啟動學員主動關係環境公共議題的關懷心與行動力，培養學員愛護家鄉及增進對土地的認同感。
- 四、增進學員創造力與團隊合作能力：邀請專業建築設計領域講師，以美術館建築物與在地特色建築為發想，帶領學員分組進行建築作品創作，從設計概念、平面圖構思繪製、材料認識，到最終完成立體模型創作，建構基礎建築設計思維與空間概念認知，激發學員之創造力，並增進孩子團隊協力之合作意識。
- 五、提升學員的表達能力與自信心：結合前述課程的活動設計，學員於課程結束後以建築作品成果發表演出的方式呈現，訓練自我口語表達能力，建立自信心。



## 參、計畫主辦

### 一、計畫資訊：

主辦單位：亞洲大學附屬現代美術館

贊助單位：台灣應用材料股份有限公司

活動地點：亞洲大學附屬現代美術館、霧峰桐林社區

活動對象：全國高中職學生（自由報名）

招生人數：預計招收30名學員，夜宿亞洲大學宿舍

活動期程：三天兩夜

**報名日期：2023年3月23日(四)至6月1日(四)**

**錄取公告：2023年6月7日(三)**

**活動日期：2023年7月8日(六)-7月10日(一)**

### 二、報名方式及注意事項：

1. 響應無紙化環保，一律採線上報名，報名資訊將公告於「亞洲大學現代美術館」官方網站及Facebook粉絲專頁。
2. 報名連結：<https://forms.gle/3vY4TX6KMTSCwfmS9>
3. 填寫線上報名表，並於報名表附件中下載家長同意書，填寫完成家長同意書後上傳檔案，連同報名表送出。
4. 填寫完成報名表僅代表報名作業完成，報名完成者將以 E-mail 通知。
5. 本活動名額限 30 位學員，錄取名單及備取名單預定於 2023 年 6 月 7 日(三)上午 10:00 公佈於「亞洲大學現代美術館」官方網站及 Facebook 粉絲專頁，並將以 email 及電話通知錄取者。
6. 活動費用與保證金繳交：本活動全程免費，但課程內容含學員食、宿、材料費、門票費及保險費等，故一經錄取者須於錄取公告日 5 日內（6 月 12 日 24:00 前）繳付保證金 1,000 元，本館將於錄取公告當日以 email 傳送繳交保證金之虛擬帳號資訊給各錄取者，敬請使用實體 ATM 及網路 ATM 轉帳繳交保證金，轉帳完成後請拍照或截圖，使用 email 回復轉帳交易明細表，繳交完成保證金即代表完成報名手續。本活動團隊將於完成保證金繳費後之 4 日工作天內寄出網路報名成功與完成繳交保證金通知信件。若未於期限內繳交保證金，則視同放棄，屆時將釋出名額。



7. 保證金退還：全程參與的學員，保證金將於第三天活動結束前直接發還給學員。  
若無法參與活動之學員，煩請於活動日前 7 日告知（7 月 1 日前），本館將於活動結束後，以匯款之方式辦理 1,000 元保證金退還，煩請學員 email 提供轉帳帳戶名稱、帳號密碼(含銀行代號)等相關資訊。  
**\*\*若於活動開始前 7 日內或結束後再告知不能參加者將不退還保證金。活動期間若遇天災等不可抗力因素，則再進行退款。**
8. 有氣喘、過敏、心臟病或其他特殊身、心理狀況者，請先行向醫師諮詢，確認狀況許可後再行報名，並務必於報名表上註明，另自備藥品及告知用藥方法。  
若家長報名時未告知學員有任何不適應之症狀，然主辦單位在營隊期間評估學員狀況已無法進行後續行程，為顧及學員健康狀況，主辦單位將於第一時間通知家長接回學員。
9. 相關細節及攜帶物品等「活動行前通知」，將於活動前一週公告於「亞洲大學現代美術館」官方網站及 Facebook 粉絲專頁，並以 Email 通知錄取者，請務必詳細閱讀。
10. 課程與時間安排若有變動，將於「亞洲大學現代美術館」官方網站及 Facebook 粉絲專頁公告最新課程表。如遇天候或疫情等其他不可抗力因素，必須延期舉行時，將以「臺中市政府」公告為原則，決定當日課程是否照常進行。活動需要延期時，將個別進行通知，請務必留意與主辦單位保持聯繫。
11. 活動過程將拍照作為紀錄，亞洲大學現代美術館有權使用相關照片及影片，若有不同意者請事先告知工作人員。
12. 亞洲大學現代美術館為舉辦本次「2023 阿罩霧藝遊趣生活美學營」，基於「參加者名單之管理與聯繫、活動安排、統計分析」等目的，須請您提供「姓名、學校、系所、機關單位、身分別、聯繫方式、飲食習慣」等個資，以供本次活動期間及地區內作為「名單建檔、活動安排、飲食提供、業務聯繫及內部統計分析」之用。您得依個人資料保護法規定行使「請求查閱、補充、更正、提供複製本、停止處理或利用及請求刪除」個人資料等權利，請洽美術館服務台。
13. 主辦單位保有最終修改、變更、活動解釋及取消本活動之權利。
14. 如有相關問題請洽亞洲大學附屬現代美術館 04-23399981 分機 6461 曾小姐。

## 肆、活動內容簡介

### 一、互動式導覽觀摩與藝術課程

1. 配搭本館當期新展覽——「阿罩霧神遊天地——藝術·科技展」，從展覽之藝術家、作品內容出發，以有趣、輕鬆的方式帶領學員認識霧峰在地人文歷史、在地藝術家，進一步了解滋養我們生長的土地，培養地方認同感。
2. 安排藝術電影放映活動，讓學員透過電影紀錄的引領，認識國際建築大師安藤忠雄，揭密亞洲大學現代美術館的建造過程。
3. 從本館當期展覽內容延伸，邀請專業講師，透過講座課程引導學員認識藝術發展脈絡，欣賞藝術作品，增進美感經驗，提升美學鑑賞能力。

### 二、生態課程

霧峰桐林社區是全國第一個由社區自身復育貓頭鷹的山區村落，舊名為北溝坑，相傳日據時代山間青桐遍佈，故又名青桐林，社區被群山環繞、並有溪谷、丘陵、斷層等景觀，擁有豐富的自然生態，除自然生態外，亦有附隨的農特產品，如龍眼、荔枝、香蕉、竹筍、蜜蜂等，知名麵包師吳寶村先生所使用的冠軍麵包，就是來自桐林果樹產銷班。不僅擁有好山好水的生態環境，桐林社區內也臥虎藏龍，有陶藝的藝術家、傳統木工技藝老師、植物染老師等，人文薈萃的桐林社區，是推行美學教育的絕佳場域。本次安排學員至桐林社區中的青桐林生態園區進行生態課程，透過觀察、實地參與，認識大自然之美；也透過與社區居民的互動，認識生態保育、植物特性及接觸社區文化底蘊，從而創作出獨一無二的作品，提供學員多元的美感體驗。

### 三、生態手作體驗課程

桐林社區中，有多種保育類貓頭鷹棲息其中，因而又有「咕咕村」之名；而桐林音似「陶鈴」，故將安排學員於生態課程結束後，進行貓頭鷹陶鈴製作及環保袋植物印染手作課程。另外，中午在社區照顧關懷據點享用由社區以在地好米，搭配桂圓、菇類等地食材料理製作之風味餐，以及在地食材之窯烤體驗，更進一步讓學員認識社區的生態飲食，了解從土地到餐桌上的美味過程，培養惜食愛物、關懷環境的品格。

#### 四、 建築工作坊課程

喜習建築教育長期投入於建築教育領域，透過建築教育來訓練孩子手眼協調、大量腦力激盪、跳脫框架思考、表達自我想法、提出解決辦法的能力，讓孩子在未來的道路上能夠從容自在的面對每個冒險，並且激發出孩子的無限可能。本次營隊將邀請喜習建築教育帶領學員從空間認知、平面設計到立體模型製作，**最終完成專屬於自己的模型作品**。從了解建築設計的概念到能實際操作，培養孩子對美的認知，增加對環境美學、永續發展的知識。

#### 五、 亞洲大學現代美術館走讀

亞洲大學現代美術館由世界知名的日本建築師安藤忠雄先生設計建造，建築主體由清水混凝土與帷幕牆構成，外觀以正三角形為設計元素，將建築分割成 3 個樓層，衍生出無數個三角形，藉由錯落平移而產生的天井空間和戶外平台則身為雕刻台、露天咖啡座等不同機能的區域。本屆營隊將藉由走讀美術館，認識安藤忠雄先生，並了解美術館的建築結構、藝術風格，開啟與藝術對話之餘，更陶冶學員心靈、增進學員藝術涵養。



## 伍、課程表

| 日期                  | 時間          | 課程                        |
|---------------------|-------------|---------------------------|
| Day1<br>2023/7/8(六) | 09:00-9:30  | 報到、放行李                    |
|                     | 09:30-10:00 | 開訓典禮                      |
|                     | 10:00-11:50 | 認識美術館及當期新展覽導覽走場           |
|                     | 11:50-13:00 | 午餐+午休                     |
|                     | 13:00-13:30 | 建築心智圖                     |
|                     | 13:30-14:00 | 城市與文化的建築呈現-以霧峰林家花園、光復新村為例 |
|                     | 14:00-14:30 | 認識安藤忠雄與亞洲大學現代美術館          |
|                     | 14:30-16:10 | 走讀亞洲大學現代美術館+空間繪畫          |
|                     | 16:10-16:30 | 點心時間                      |
|                     | 16:30-17:20 | 走讀作品分享                    |
|                     | 17:20-18:20 | 設計草圖                      |
|                     | 18:20-19:20 | 晚餐                        |
|                     | 19:20-20:30 | 星光電影〈安藤忠雄〉時間              |
|                     | 20:30-21:00 | 前往亞洲大學宿舍，說明住宿注意事項         |
|                     | 21:00-      | 洗漱、報平安、鋪床、就寢              |
| Day2<br>2023/7/9(日) | 08:00-9:10  | 起床、梳洗、早餐                  |
|                     | 09:10-9:40  | 前往桐林社區發展協會                |
|                     | 09:40-11:10 | 生態導覽-青桐林生態園區-北坑溪步道        |
|                     | 11:10-11:25 | 步行回桐林社區發展協會               |
|                     | 11:25-12:45 | 社區風味餐+午休                  |
|                     | 12:45-14:00 | 蝶谷巴特陶鈴 DIY                |



|                      |             |                   |
|----------------------|-------------|-------------------|
|                      | 14:00-14:45 | 休息-窯烤體驗(玉米或地瓜或麵包) |
|                      | 14:45-16:00 | 環保袋植物印染 DIY       |
|                      | 16:00-16:30 | 彩繪巢箱、巢箱掛置         |
|                      | 16:30-16:40 | 作品、團體合影           |
|                      | 16:40-17:10 | 返回亞美館             |
|                      | 17:10-18:30 | 晚餐 + 自由活動         |
|                      | 18:30-20:30 | 視覺藝術欣賞入門          |
|                      | 20:30-      | 洗漱、報平安、鋪床、就寢      |
| Day3<br>2023/7/10(一) | 8:00-9:30   | 起床、梳洗、早餐          |
|                      | 9:30-10:00  | 認識各國空間質感案例 part1  |
|                      | 10:00-12:00 | 模型創作 part1        |
|                      | 12:00-13:00 | 午餐+午休             |
|                      | 13:00-13:30 | 認識各國空間質感案例 part2  |
|                      | 13:30-16:00 | 模型創作 part2        |
|                      | 16:00-17:00 | 作品成果發表(自己的?美術館)   |
|                      | 17:00-17:30 | 頒發證書、團體合影         |
|                      | 17:30-      | 賦歸                |

※課程與時間安排若有變動，將於本館官網公告最新課程表。如遇天候或疫情等其他不可抗力因素，課程必須延期時，將以「臺中市政府」公告是否上班為原則，決定當日課程是否照常進行。